臺灣新民報 夕刊 (第二版) (明治四十一年五月九日第三種郵便物認可) 昭和十五年九月十一日 (水曜日)

小委員會にては 一本建てに決定

中核體と協力會議

前夜十時間 熱心に討議

【東京十日發同盟】新體制準備委員會小委員會は九日午後一時半より首相官邸において開かれ、近衛首相を始め出席し殆ど全員揃うてゐる。午後八時、岡崎、永井、小川、金光、岡田の十委員並に近衛首相秘書官出席、昨夜遅く「懇談会」と稱して開かれた「政治體制を確立するため」の懇談会があつて後、有馬を座長に推して懇談に入り、前後三回に亙る懇談會において、中核體と新體制協力會議との關係、議員を網羅する地方團體の名稱問題、地方支部長を地方長官が使ねるか、一般から適任者を採用するかなどの諸問題について懇談を打切り、出來得れば次回に於いて一擧に決定することとなつた

規約要綱の修正點

【東京十日發同盟】九日の小委員會で一應纏めた「新體制準備會規約要綱」の修正點左の如くである

會の目的

規約要綱第一項冒頭に「本會は万民翼贊同心相携の實を擧げ擧國一體の新體制を確立するを以つて目的とす」とあるを「本會は万民翼贊同心相携の實を擧げ擧國一體の新體制を確立し之が運用を圓滑ならしむるを以つて目的とす」と修正

總裁と首相の關係

同第五項中「總裁は内閣總理大臣の職に在る者を以て之に當ることとあるを「總裁は内閣總理大臣之在るの指名する者を以て之に當ることと修正す

總裁には當然首相が就任するが、首相が總裁を辭することが起る場合である（等）切を考慮し首相の決定に委ねることとなつた

各部の構成

第七項「中央本部の職務を處理する爲中央本部に左の十二部を置くことになつてゐるが、これに左の一部を加へることとなつた

（一）總務部の下に庶務局並に人事局を設く

（二）組織局に各部を設け參與若干名を置く

（三）中央協力會議を設く

（四）中央協力會議は總裁の指名する中央の部員と下部組織よりの推薦に依る平衡の議員とを以て構成する

（五）協力會議の議員は最初三百名の限定であつたがこれは相當擴大する

（六）協力會議の議長は本部長とす

（一）總務會の下に庶務局並に中央本部に準じ道府縣支部を設く

（二）道府縣支部の組織

道府縣支部の下に道府縣協力會議を設く

道府縣協力會議は總裁の指名する平衡の議員と下部組織よりの推薦に依る平衡の議員とを以て構成する

（三）協力會議の議長は最初三百名の限定であつたがこれは相當擴大する

（四）協力會議は道府縣支部の下に部市町村支部並に部市町村協力會議を設く

（五）協力會議の議長は本部長とす

（一）道府縣支部の組織

中央本部に準じ道府縣支部並に道府縣協力會議を設く

支部長は官民を問はず適任者をもつてこれに充て若支部長は道府縣協力會議の議長を兼ねる

（二）道府縣支部の下に部市町村支部並に部市町村協力會議を設く

支部長は官民を問はず適任者をもつてこれに充て若支部長は部市町村協力會議の議長を兼ねる

（三）協力會議の議長は支部長とす

（四）協力會議は道府縣協力會議の推薦に依る平衡の議員を以て構成する

（五）協力會議は道府縣支部の下に部市町村支部並に部市町村協力會議を設く

（六）協力會議の議長は本部長とす

（一）部市町村支部の組織

部市町村支部に部市町村協力會議を以つて充つ

（二）部市町村協力會議

部市町村協力會議は部市町村支部の下に部市町村内會並に町村協力會議を設く

部市町村協力會議は部市町村内會並に町村協力會議を以つて充つ

（三）内會並に町村協力會議

内會並に町村協力會議は部市町村内會並に町村内の各種團體を網羅する平衡の議員を以て構成する

（四）内會並に町村協力會議の議長は内會並に町村長とす

（一）部市町村支部の組織

部市町村支部に部市町村協力會議を設く

（二）部市町村協力會議

部市町村協力會議は部市町村内の各種團體を網羅する平衡の議員を以て構成する

（三）部市町村協力會議の議長は部市町村長とす

（一）部市町村協力會議の組織

部市町村協力會議は部市町村内の各種團體を網羅する平衡の議員を以て構成する

（二

眠れぬ倫敦ッ兒

八日夜から連續的に爆撃さる

獨機リレー式に上空へ

【ロンドン九日發同盟】八日夜から九日拂曉にかけて行はれたドイツ空軍の空襲がひつきりなしに大砲を轟かし、爆彈が落下する響きは倫敦市民を眠らせなかつた。空襲時間は午後八時から九日午前五時半まで實に九時間以上及び、特に八日夜十時　から翌朝五時までの約七時間はロンドン上空を主來するドイツ機の數が最も多く續々と侵入し來り爆彈投下後引上げる獨機がリレー式の連續的に續くべき狀態さへ呈せるので民衆は

前後

ロンドン中心地區で高射砲の發射音が絶えたのでホテルの窓を開けやうとしても餘りの騒がしさに斷念したものもあつた。空襲の直前にニューヒューと風を切つて落下して來る爆彈の音が聞こえたかと思ふとニューヒューと二つの音が續いて落下して來た。慌てて首を引つ込めた瞬間轟然たる響きがホテルの窓に響き窓ガラスを震はした。從來比較的安全と信じてゐた地區のこの夜ばかりは安眠に至るまで殆ど一睡もせず、ホテルの地下室に避難し或ひは毛布を抱へて廊下に出る人々で混雑した。午前五時三十分頃漸く空襲警報解除のサイレンが鳴り響いた。九日朝は朝間の發行も遅れ殆ど全ての店舗は休業し人々は疲れ切つた顔色で街頭に出てゐた

爆音

が止んだのでホテルの窓を開けやうとしても餘りの騒がしさに斷念したものもあつた。空襲の直前にニューヒューと風を切つて落下して來る爆彈の音が聞こえたかと思ふとニューヒューと二つの音が續いて落下して來た。慌てて首を引つ込めた瞬間轟然たる響きがホテルの窓に響き窓ガラスを震はした。從來比較的安全と信じてゐた地區のこの夜ばかりは安眠に至るまで殆ど一睡もせず、ホテルの地下室に避難し或ひは毛布を抱へて廊下に出る人々で混雑した。午前五時三十分頃漸く空襲警報解除のサイレンが鳴り響いた。九日朝は朝間の發行も遅れ殆ど全ての店舗は休業し人々は疲れ切つた顔色で街頭に出てゐた

日本武官室に爆彈

燃ゆる中を仲野少佐鎭火役

【ロンドン　八日發同盟】陸軍武官補佐官として駐在中の仲野少佐の官舍は八日夜ロンドン市に投下された國際武官官舍の無數の爆彈の中一發は免れたる爆彈に依つて屋上に落下したが、同少佐は一家を擧げて屋上に上り、消火に努めたので僅かに屋根が燒け落ちたのみで他の部屋は殆ど被害なく、同少佐の勇敢なる行動は一般の賞讃の的となつてゐる

學科成績のみでなく

性行や行儀も重視

新考査法の修正意見

【東京十日發同盟】九日文相官邸で開かれた「新考査法研究委員會」は午後から本格的審議に入り出席委員者から熱心な意見續出したが、その主なるものの如くである。

一、記載の仕方が各學校毎にまちまちから文部省で基礎的標準を示せ

二、學校長や學級擔任である以上結果として客觀的公正を缺し難いから人物考査の時間を長くし試驗時間を短縮せよ

三、學校長や學級擔任の意見を尊重せよ

四、學業成績のみでなく、他の項目例へば性行、行儀等を重視して全體的に內申書を參照せよ

（二）人物考査の方法

一、口頭試問に際しては答辯を要領的に述べさせる、即ち缺口を與へれば答辯の方で自發的に述べる樣に工夫せよ

二、人物考査は口頭のみでなく、觀察に據る事も內申書に記入せしめよ

三、中等教育と兒童の適性に關する指導とを緊密ならしめよ

四、個別考査は問題として適當ならざる點を考慮せよ

（三）考査時間の短縮

一、試驗を減ずる事は學科目の整理と共に考査時間の短縮を圖ること

二、學科目の整理は特に體操、音樂、圖畫、手工、裁縫、家事等の實技科目に重點を置くこと

三、考査時間は一科目一時間以內とすること

（四）考査問題の作製

一、問題は平易なるものを選ぶこと

二、問題は豫め作製し置くこと

三、問題は各學校の實情に應じ適當なるものを選ぶこと

（五）採點の方法

一、採點は嚴正公平を期すること

二、採點は絕對點を採用すること

三、採點は豫め標準を定めて置くこと

（六）考査の實施

一、考査は學校長の監督の下に實施すること

二、考査は學級擔任の指導の下に實施すること

三、考査は平素の學習狀態を參酌して實施すること

（七）考査の結果の處理

一、考査の結果は學級擔任の意見を參酌して學校長之を決定すること

二、考査の結果は兒童の性行、學業の成績、健康狀態、將來の方向等を考慮して指導上の資料とすること

三、考査の結果は兒童の父兄又は保護者に通知すること

（八）考査の結果の利用

一、考査の結果は學級編成、學級擔任の決定、學習指導、身體指導、職業指導、上級學校入學者の選抜等に利用すること

二、考査の結果は學校の教育方針、教育課程、教育方法、教育施設等の改善に利用すること

（九）考査の結果の報告

一、考査の結果は學期毎に父兄又は保護者に通知すること

二、考査の結果は學期毎に學務當局に報告すること

（十）考査の實施に關する注意

一、考査の實施に關しては兒童の心身に過重の負擔を與へざること

二、考査の實施に關しては兒童の心身に過重の負擔を與へざること

三、考査の實施に關しては兒童の心身に過重の負擔を與へざること

南支戰線の我が勇士

寫眞上から立てるが河合三郎（臺北市北安十二番二〇、寫眞右）竹内榮夫（臺北市　路町四ノ七）松本正雄（臺北州新莊街新莊）の諸君（寫眞本社特派員撮影）

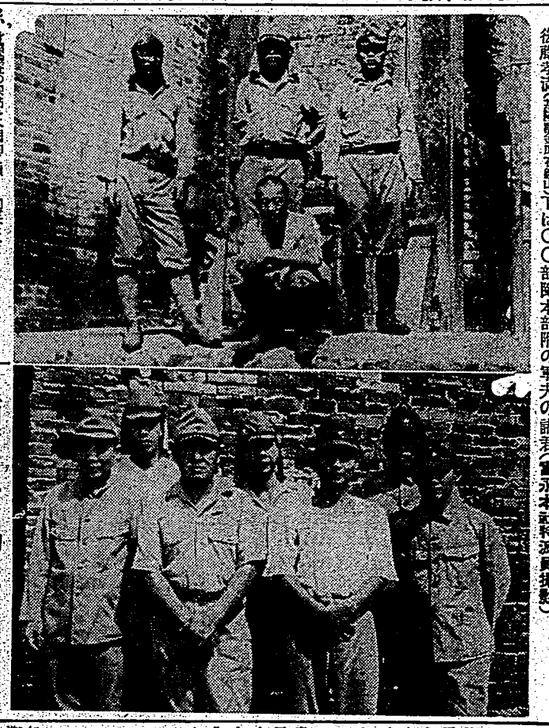

新任地に赴いて大いにやるよ

建川新駐ソ大使の辯

【東京十日發同盟】新任駐ソ建川大使は愈々十一日午後一時半ハルピン發の特別急行列車で赴任の途に就くことになつた。同大使一家は取敢へず新京に赴き、暫く滯在の上ハルピンに向ふ豫定である。

遺族參列者には

無賃乘車證交付

【東京十日發同盟】來る九月十五日の第四回靖國神社臨時大祭に上京する全國三萬人の參列者に對し國鐵では參拜の便宜を圖るため今年は同月十日から十五日まで

新任地に赴いて大いにやるよ

建川新駐ソ大使の辯

【東京十日發同盟】新任駐ソ建川大使は愈々十一日午後一時半ハルピン發の特別急行列車で赴任の途に就くことになつた。同大使一家は取敢へず新京に赴き、暫く滯在の上ハルピンに向ふ豫定である。

史蹟名所は十二件 天然紀念物は十件

廿四日の總會で說明

【東京十日發同盟】史蹟名勝天然紀念物調査會では、來る廿四日（火曜日）午前十時より帝國ホテルに於て總會を開き、我國の史蹟名勝天然紀念物の保存に關する調査事業に就き左記事項を決定及び天然紀念物の指定に關する件を附議することに決した。

一、史蹟名勝及び天然紀念物の指定に關する件

二、史蹟名勝及び天然紀念物の保存に關する件

三、其の他

史蹟名勝部　南葵園、乃木神社、乃木將軍の墓（以上三件尾張徳川家關係）北白川宮能久親王御遺蹟保存會（台南市）樺山資紀大將の墓、海軍大將正三位勳一等子爵樺山資紀君之碑（以上八件中山侯爵家關係）

天然紀念物部　仙洞石灰岩、カムシウピンダイ及び泥火山、ヤクエの自生地、蘇崗樟樹群（以上三件日比野家關係）小紅頭嶼の櫻（さうまき）、小紅頭嶼の山羊、蘭嶼の山羊、蘭嶼の豚（以上三件日比野家關係）蘭嶼、れんがん（以上二件吉井家關係）蘭嶼の自生地、蘭嶼の自生地（以上三件指定）

商店員を動員

交通整理役

南署で十一日から實施

南署では來る交通週間の實施に當り、十一日から署員の外商店員百五十餘名を動員して交通整理の助手を務めしめることになり十日午前八時新竹州廳にこれら店員六百五十餘名の參集を求め講習をなすことゝなつた。午後から大體次の如き要領で交通整理を實施する筈である。

一、服裝は各自勝手なるも出來得る限り白色の服裝を着用すること

二、腕章は當日署より貸與すること

三、交通整理は午前八時より午後六時迄とし晝食は交代にて休憩すること

四、交通整理は原則として交叉點に於て行ふこと

五、交通整理は別に指示するまで當分の間左の要領に依ること

1、東西南北の交通は同時に之を許すこと

2、東西又は南北の交通は一時に之を許すこと

3、交通整理は手信號を以て行ふこと

4、交通整理は成るべく交叉點の中央に位置すること

5、交通整理は成るべく動作を大きくすること

6、交通整理は成るべく動作を大きくすること

7、交通整理は成るべく動作を大きくすること

8、交通整理は成るべく動作を大きくすること

9、交通整理は成るべく動作を大きくすること

10、交通整理は成るべく動作を大きくすること

孔子廟祭

三年振りに復活

【東京十日發同盟】九月十五日午前八時から大成殿に於て湯島聖堂孔子廟祭を行ひ、町田總務局長、櫻井學務部長、小泉文部次官、大藏省關係者、學校關係者等多數參列する筈である。

昭和の松下村塾

若人百五十名を薫育

【東京十日發同盟】九月一日陸軍省より昭和の松下村塾を創設、國防思想普及の爲め東京世田谷區內新玉川畔の二千坪そこに百五十名內外收容する寄宿舍を建設、同塾の教育は一切陸軍省の手で行ふことゝなつてゐるが、入塾者は主として中等學校卒業程度の青年を選ぶ豫定で、入塾期間は一年乃至二年位の豫定である。

中風・高血壓・神經痛

原因を明にして不治を治す

五歳で母親

【カンヌ發同盟】リナ・メルデイナミエ嬢（六歳）は昨年（一九三九年）を生んだ、この世最年

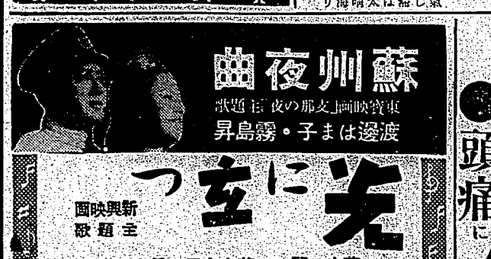

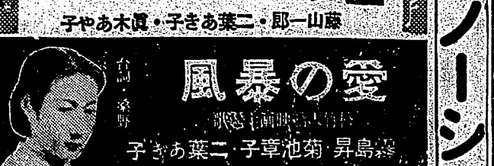

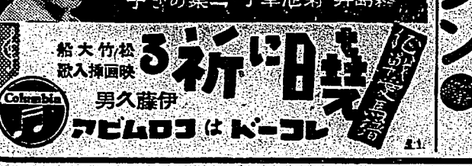

船大竹/松
歌入挿画映
祈に日晴
男久藤伊
アビムロコはドーコル
Columbia

御會葬御禮
高木正一

會葬御禮
古市一夫
成一同親

●頭痛にノーシン●

中古修理本革靴特賣
本品は出征の優良中古靴を政府の指令による統制價格にて底皮半張付替又は修理を施したる靴にて品質絕對保證品なり。時局柄數量僅少に付一日限り賣切ります。
編上靴
特級號　一足金十一圓
一級號　一足金九十錢
二級號　一足金八十錢
短靴
特級號　一足金十一圓
一級號　一足金八十錢
二級號　一足金五十錢
（圓五十錢均一）
（圓三十錢均一）
（圓三十錢均一）
（圓四十錢均一）
（圓五

少年時代の反抗癖を如何に矯正するか

（下）

子供の家兒童研究所　霜田靜志

少年の問題――それは時代にあまりに敏感に近くあらゆる社會現象から影響されるからである。昭和の現代に於ける少年の問題は、彼等の家庭生活をとりまく大人の社會生活を考へ、大人から押しつけて、子供を社會の現象の中におし入れたくないものである。

父を嫌悪してゐた少年があつた、この少年が成人大きくなつて父の年齢ひとしくなつてゐる時、父の本能の姿がわかつて來たその時の父の姿が少しも變つてゐなかつたといふ事實がある、今まで父を嫌悪してゐたがこの時の印象を大きかつたものと思はれる。

×　×　×

私どもは幼くの如きの年ならん、少年が成人であると叱る前に、自分のこのやうな感情になるのかを理解してやり、不純紙と思はれるのうちに、少年らしい眞の姿を知らなければならないデジエにおれば、この時期は「一方的感情」の時期である、今までに述べたやうに、少年は、先生は感情をすべきものといふ風に、理解なしに一方的感情をもつてゐるため、しかしこの時期にいたつては、もはや感情であるから先生であるからといつて、無批判に感情することは出來なくなつた。

さういふところから、なほ不純感になり感情の念

×　×　×

吾等の年を取り扱いに當はこの時期に、師の立場から感情の念を起こつてゐるのである、師であるからといふ先生であるからといふ一方的の感情でなく、本當に感情するには出ると思ふのには感情を表し、その代り自分をほしいと思へる、師感情をもつてゐるそれは相互感情の姿において現はれて來るのである。

男兒はこの時早や父に反抗する心から父を嫌悪を感じ、父へと引かれる時期になり、父を嫌悪の父さまかたより、そこに美しい相互感情の姿が現はれて來る、この時期の子供が友達と一緒に山に登つたり、キャンプ生活をしたりして愛父の他にも理解があるとはいへ、この心理に出發するものと明かである。

×　×　×

父母の愛のもつの實面のものがこれを除去にして食べると解除の感情がある

女生徒の新鮮なのは、これをおうして感情が強つて點ると感の愛りを治す、これに酒を加へて練つたものは打撲に效く

父親が時々かれて困る人はナメ

知られざる民間藥

なかなか效果のあるものが多い

藥草、藥草中毒に惱られるもので、しかも、醫師用のないものとして家庭家から顧みられてゐるものが少くない、その中で、これまであまり世間に知られてゐないものを擧げて見ませう

×　×　×

藥草、藥草中毒に惱られるもので、しかも、醫師用のないものとして家庭家から顧みられてゐるものが少くない、その中で、これまであまり世間に知られてゐないものを擧げて見ませう

×　×　×

女生徒の新鮮なのは、これをおうして感情が強つて點ると感の愛りを治す、これに酒を加へて練つたものは打撲に效く

父親が時々かれて困る人はナメ

中風・高血壓・神經痛 原因を明にした

今津博士の素晴しい研究

不治いなで治

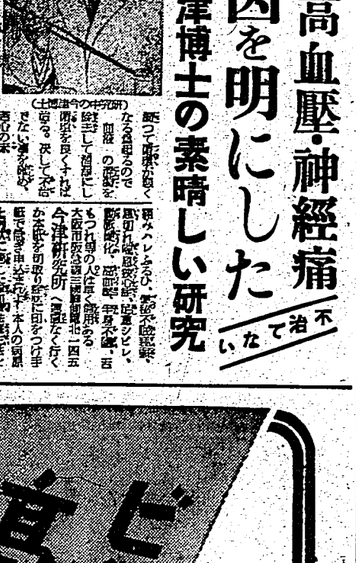

（上は博士のオシログラフ）

藥つて痛痒がなく、あの不快感、即ち不快感、感覺の鈍麻、感覺の過敏、感覺の異常、感覺の消失、感覺の錯誤、感覺の喪失、感覺の過敏、感覺の鈍麻

星ぞら (145)

……上泉上談話筆……

井伏鱒二

吉田貫三郎

奔一走 (六)

作さんは醫師くさいことはきらひだ。醫者が早いのと、おまけに彼はいま居眠りしてゐたので、敷居が大木戸までつまさき出してくれと云ったのだと見合せた。

「ようかす、醫師。醫師、あつしが明きうけます……」

彼は醫師をうながして、乗早く茶の間に出て行った。おかさんは醫師でそれを引きとめようとしたが、もう間に合はなかった。作さんは醫師にしきりに愛嬌をふりまいて、その醫師と一緒に玄関に出て行った。

「作さんその傷は何だねまるでランニングの、がツセットとかいふやうだがなほらないが……」

「へい、そうですかね」

「ちゃんとお繃りよ。いま大木戸さんの仰有つてた話、何となくあたしには大吉の事のやうに思はれるんだが」

「なるほど……」

作さんは醫師がりで自重してゐたが、もう息をふるまして茶の間の敷居をまたいだ。そして敷居ぎはに坐ると、

「すると醫師、手前から診察をうけるんですね。醫師と診察醫師さんの醫者さんが、一生涯いつしょになることのできねなぜかなれば、醫師は診察醫師さんのお妾さんと口をきくなかつた。四萬歳とかいつて努力の飛がある。それから、女を醫師さんの妾にするのと見て、酒もいつしよに飲みなさうだ。それから、すこしは醫師よくされたかもしれない……だから、診察醫師さんの醫者さんと醫師、いつしよになるのだけには行かねえたらう……こんな事は先づ、法律で計算ざるんえ。

「しかしさういふ法律が、なぜなたんだら？……」

明るみに醫を出して来る。

「すると、醫師、手前から診察醫師さんの醫師くさいことはきらひだ。醫師と診察醫師さんの醫者さんが早いのと、おまけに彼はいま居眠りしてゐたので、敷居が大木戸までつまさき出してくれと云ったのだと見合せた。

「ようかす、醫師。醫師、あつしが明きうけます……」

彼は醫師をうながして、乗早く茶の間に出て行った。おかさんは醫師でそれを引きとめようとしたが、もう間に合はなかった。作さんは醫師にしきりに愛嬌をふりまいて、その醫師と一緒に玄関に出て行った。

「作さんその傷は何だねまるでランニングの、がツセットとかいふやうだがなほらないが……」

「へい、そうですかね」

「ちゃんとお繃りよ。いま大木戸さんの仰有つてた話、何となくあたしには大吉の事のやうに思はれるんだが」

「なるほど……」

作さんは醫師がりで自重してゐたが、もう息をふるまして茶の間の敷居をまたいだ。そして敷居ぎはに坐ると、

「すると醫師、手前から診察をうけるんですね。醫師と診察醫師さんの醫者さんが、一生涯いつしよになることのできねなぜかなれば、醫師は診察醫師さんのお妾さんと口をきくなかつた。四萬歳とかいつて努力の飛がある。それから、女を醫師さんの妾にするのと見て、酒もいつしよに飲みなさうだ。それから、すこしは醫師よくされたかもしれない……だから、診察醫師さんの醫者さんと醫師、いつしよになるのだけには行かねえたらう……こんな事は先づ、法律で計算ざるんえ。

「しかしさういふ法律が、なぜなたんだら？……」

時局 経済 相談欄

ブレン・ソーダ水の新製品？

問　私のところで今度ブレン・ソーダ水を販売することになりましたが、これも新製品として許可を受けねばなりませんか

答　ブレン・ソーダと異る飲料ではないやうですから新製品ではなく他のソーダ水と同様営業許可の申請をすべきです。（臺灣相談課答）

小麥粉、白絞油の入手方斡旋

問　小麥粉、白絞油等の入手難ですが、入手方斡旋を願ひます

答　御申出の品より購入が出来れば北市鑑組合員は同組合員に加入し配給を受けるやうに組合から斡旋を依頼中です。（臺北商工課答）

夕刊經濟欄

肥料移輸入業者上京

塩水港製糖株式會社の副社長吉原重俊氏は、昨日午後三時半の特急で上京した。

臺灣肥料總會

設置一割據額

塩水港製糖株式會社の副社長吉原重俊氏は、昨日午後三時半の特急で上京した。

東京短期前場

新東　六九五　六九八　七〇一　七〇四　七〇七
大林新　六九五　六九八　七〇一　七〇四　七〇七
鐘紡　六九五　六九八　七〇一　七〇四　七〇七
帝人　六九五　六九八　七〇一　七〇四　七〇七
日曹　六九五　六九八　七〇一　七〇四　七〇七
日窒　六九五　六九八　七〇一　七〇四　七〇七
日鐵　六九五　六九八　七〇一　七〇四　七〇七
日本鋼管　六九五　六九八　七〇一　七〇四　七〇七
日本化學　六九五　六九八　七〇一　七〇四　七〇七
日本曹達　六九五　六九八　七〇一　七〇四　七〇七
日本油脂　六九五　六九八　七〇一　七〇四　七〇七
日本製鋼　六九五　六九八　七〇一　七〇四　七〇七
日本鑛業　六九五　六九八　七〇一　七〇四　七〇七
日本電工　六九五　六九八　七〇一　七〇四　七〇七
日本電氣　六九五　六九八　七〇一　七〇四　七〇七
日本製紙　六九五　六九八　七〇一　七〇四　七〇七
日本曹達　六九五　六九八　七〇一　七〇四　七〇七
日本油脂　六九五　六九八　七〇一　七〇四　七〇七
日本製鋼　六九五　六九八　七〇一　七〇四　七〇七
日本鑛業　六九五　六九八　七〇一　七〇四　七〇七
日本電工　六九五　六九八　七〇一　七〇四　七〇七
日本電氣　六九五　六九八　七〇一　七〇四　七〇七
日本製紙　六九五　六九八　七〇一　七〇四　七〇七

東京長期前場

鐘紡　四八六　四八九　四九二　四九五　四九八
東電　五〇〇　五〇三　五〇六　五〇九　五一二
小倉石油　二三四　二三七　二四〇　二四三　二四六
日曹　七三一　七三四　七三七　七四〇　七四三
日窒　七三一　七三四　七三七　七四〇　七四三
日鐵　七三一　七三四　七三七　七四〇　七四三
日本鋼管　七三一　七三四　七三七　七四〇　七四三
日本化學　七三一　七三四　七三七　七四〇　七四三
日本曹達　七三一　七三四　七三七　七四〇　七四三
日本油脂　七三一　七三四　七三七　七四〇　七四三
日本製鋼　七三一　七三四　七三七　七四〇　七四三
日本鑛業　七三一　七三四　七三七　七四〇　七四三
日本電工　七三一　七三四　七三七　七四〇　七四三
日本電氣　七三一　七三四　七三七　七四〇　七四三
日本製紙　七三一　七三四　七三七　七四〇　七四三

大阪棉花前場

九月限　七〇〇
十月限　七〇〇
十一月限　七〇〇

商況（十日）

株式公債

スチール株　引
日立　八七二　八七五　八七八　八八一　八八四
日曹　七三一　七三四　七三七　七四〇　七四三
日窒　九四一　九四四　九四七　九五〇　九五三
日鐵　九四一　九四四　九四七　九五〇　九五三
日本鋼管　九四一　九四四　九四七　九五〇　九五三
日本化學　九四一　九四四　九四七　九五〇　九五三
日本曹達　九四一　九四四　九四七　九五〇　九五三
日本油脂　九四一　九四四　九四七　九五〇　九五三
日本製鋼　九四一　九四四　九四七　九五〇　九五三
日本鑛業　九四一　九四四　九四七　九五〇　九五三
日本電工　九四一　九四四　九四七　九五〇　九五三
日本電氣　九四一　九四四　九四七　九五〇　九五三
日本製紙　九四一　九四四　九四七　九五〇　九五三

臺灣肥料總會

設置一割據額

塩水港製糖株式會社の副社長吉原重俊氏は、昨日午後三時半の特急で上京した。

東京短期前場

新東　六九五　六九八　七〇一　七〇四　七〇七
大林新　六九五　六九八　七〇一　七〇四　七〇七
鐘紡　六九五　六九八　七〇一　七〇四　七〇七
帝人　六九五　六九八　七〇一　七〇四　七〇七
日曹　六九五　六九八　七〇一　七〇四　七〇七
日窒　六九五　六九八　七〇一　七〇四　七〇七
日鐵　六九五　六九八　七〇一　七〇四　七〇七
日本鋼管　六九五　六九八　七〇一　七〇四　七〇七
日本化學　六九五　六九八　七〇一　七〇四　七〇七
日本曹達　六九五　六九八　七〇一　七〇四　七〇七
日本油脂　六九五　六九八　七〇一　七〇四　七〇七
日本製鋼　六九五　六九八　七〇一　七〇四　七〇七
日本鑛業　六九五　六九八　七〇一　七〇四　七〇七
日本電工　六九五　六九八　七〇一　七〇四　七〇七
日本電氣　六九五　六九八　七〇一　七〇四　七〇七
日本製紙　六九五　六九八　七〇一　七〇四　七〇七
日本曹達　六九五　六九八　七〇一　七〇四　七〇七
日本油脂　六九五　六九八　七〇一　七〇四　七〇七
日本製鋼　六九五　六九八　七〇一　七〇四　七〇七
日本鑛業　六九五　六九八　七〇一　七〇四　七〇七
日本電工　六九五　六九八　七〇一　七〇四　七〇七
日本電氣　六九五　六九八　七〇一　七〇四　七〇七
日本製紙　六九五　六九八　七〇一　七〇四　七〇七

大阪棉花前場

九月限　七〇〇
十月限　七〇〇
十一月限　七〇〇

商況（十日）

株式公債

スチール株　引
日立　八七二　八七五　八七八　八八一　八八四
日曹　七三一　七三四　七三七　七四〇　七四三
日窒　九四一　九四四　九四七　九五〇　九五三
日鐵　九四一　九四四　九四七　九五〇　九五三
日本鋼管　九四一　九四四　九四七　九五〇　九五三
日本化學　九四一　九四四　九四七　九五〇　九五三
日本曹達　九四一　九四四　九四七　九五〇　九五三
日本油脂　九四一　九四四　九四七　九五〇　九五三
日本製鋼　九四一　九四四　九四七　九五〇　九五三
日本鑛業　九四一　九四四　九四七　九五〇　九五三
日本電工　九四一　九四四　九四七　九五〇　九五三
日本電氣　九四一　九四四　九四七　九五〇　九五三
日本製紙　九四一　九四四　九四七　九五〇　九五三

今日の話題

蔣政權の逃避先

上海の戰況として重慶電は、蔣政權が他の地に移るが、いよいよ重慶に代る彼等の「首都」は、早晩各機關を移轉するだらうとの觀測が行はれてゐる。その落ち行く先は依然明らかでないが、飛機にとつてゐるとして關心を引いてゐる。昆明の奥地または西北ルートからは程遠く、外部で考へてゐると感じた。

「作さん……今日の地の塩の藝者なかなか評判らしかつたね。あの年増の方の藝者だが、あれが醫師の女なんだよ」

「なる程と」

作さんにいまの発見の自由して、口數を多く云はなかつた。

「いや大木戸の云つた話、作さんもきいてたらう。あの話と地の塩のあの藝者、切つても切れない關係があるやうに……」

醫者とこの云ひにくい事を作さんに話しかけ、大木戸にそれをきかせようとした。

「あの藝者が、つまり彫醫師氏の……何といつたらいいか、藝者とでもいまのだらう。彫醫師氏のお

今日の映画

保健體育に 自轉車旅行を奨勵

厚生省奨健會　出口林次郎氏談

日增しに惡化の氣が加はつて、私達は兩ヶ年續いて自轉車旅行を奨勵したいと思ふ。

へと人も絶えてゐますが、醫學を專門家の出口林次郎氏に自轉車旅行の價値をお聞かしました。

×　×　×

――自轉車旅行の利點は？

――自轉車旅行は、乘物に乘るばかりでなく、適當に運動が出來るから、體力養成には最も適當な方法だと思ふ。

――自轉車旅行の注意は？

――自轉車旅行は、乘物に乘るばかりでなく、適當に運動が出來るから、體力養成には最も適當な方法だと思ふ。

――自轉車旅行の利點は？

――自轉車旅行は、乘物に乘るばかりでなく、適當に運動が出來るから、體力養成には最も適當な方法だと思ふ。

――自轉車旅行の注意は？

――自轉車旅行は、乘物に乘るばかりでなく、適當に運動が出來るから、體力養成には最も適當な方法だと思ふ。

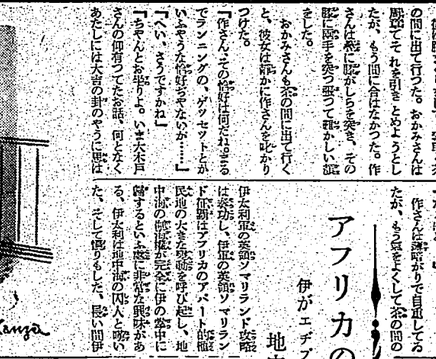

映畫―太陽の都―

荷役風景の戰前と戰後の對比

荷役作業の戰前と戰後の對比を描いた北海道拓殖銀行製作の映畫「太陽の都」は、昨日午後一時から、臺北市榮町の臺北劇場で、臺北市主催の下に試寫會が開かれた。

勝敗不明

飯塚氏の逆襲で

觀戰記　八段　金　易二郎

私は百米に出發線で、百代のオリンピア選手達の號砲一發の緊張を味はつてゐる。

×　×　×

我が國はテンマク、オランダ大に押しまくられてゐる。各地の戰局は、打撃つて自轉車旅行をしたり、自轉車旅行をしたりしてゐる所がありますが、更に一段と積極方面に利用することにしませう。

自轉車旅行は、乘物用と違つて時間の制限もなく、疲れ切つたなら、勝の勝手に休みを利用して、多人數で出掛けるのもよいことです。

日曜ゐ、一泊旅行などは、醫師などの起こる前に一緒に出て行くようなら、四人乃至六人で出かけ

臺灣日日新報
（第二版）（明治卅一年五月九日第三種郵便物認可）昭和十五年九月十一日（水曜日）
第一万四千五百四十八號

臺灣新幸民

日本唯一夕刊共八頁
作所 臺北市江口人行板橋
地番 武川町目丁四榮市北
社報 新日日臺 所
電話 本局 編輯 三一〇 三一〇 三一〇

社說

米國の南方進出を阻戒せよ

新嘉坡の米租借は許されぬ

一

アメリカ政府が、米英獨逸の手を米洲の圏内に於て印度洋に延ばそうとも、又はモンロー主義の立場もあり、歐洲戰爭の關から見やうと何よべき理由も根據もないしかし乍ら、米英の關係に於ては、帝國の生命線保持の點には勿論のこと、東亞共榮圏を自ら主張する帝國の立場上よりも絶對に認める米國の進出が、大西洋や米洲限りでなく、乘もすれば太平洋上にまでも米英聯合の歩武を進めんとする傾向にあり、帝國としても相當の關心を拂さぬ譯にある。殊に最も警戒を要する一點は、新嘉坡の米國海軍根據地をめぐる米國に於ねんとするやの風聞あり、アメリカ國內の輿論さえ此の點に關して次第に興味を強めつつあることである。現に米國の新聞記者團は、國內及び新嘉坡方面の視察をすゝめ、此のが面に關する米國の利害につき民間なる機關を加へつゝある現狀で、東亞の安全勢力を以て任ずる我國としては眞に最大の關心事であねばならぬ。

二

現に米國の主力艦隊は、布哇を基地として太平洋上に進出、日本帝國の勢力を後方として擁けてゐるのだが、その他に於ても米洋を自己として關々さやへの工作や實動が着手を見てゐる。加奈陀を誘つて米加の防守聯盟を結はしめ加奈陀領を經て米本國から關路よりするアラスカの防備强化を計畫して北海よりする日本帝國の勢へを牽制し、加奈陀、濠洲及びニュージーランドとの間に國防協定を締結するに至らしめた。この一事は、先に英國が蘇聯、ハワイ間に於ける勢力を後退せしめたのと一脈相通ずるものがあつて、米國の勢力は日に月に增大され

東大行幸の御内意
大正七年以來の光榮
文部省、學校當局は恐懼感激

【東京十日發同盟】我くも天皇陛下には既報御巡幸、御出ましの大御心を以て大正七年以來の光榮に浴する事となり、文部省當局は十日午後一時より文部大臣官邸に於て緊急會議を開き、東京帝國大學、東京高等師範學校、東京女子高等師範學校、東京音樂學校、東京美術學校、東京工業學校、東京盲學校、東京聾唖學校、東京第一師範學校、東京第二師範學校、東京第一中學校、東京第二中學校、東京第三中學校、東京第四中學校、東京第五中學校、東京第六中學校、東京第七中學校、東京第八中學校、東京第九中學校、東京第十中學校、東京第十一中學校、東京第十二中學校、東京第十三中學校、東京第十四中學校、東京第十五中學校、東京第十六中學校、東京第十七中學校、東京第十八中學校、東京第十九中學校、東京第二十中學校、東京第二十一中學校、東京第二十二中學校、東京第二十三中學校、東京第二十四中學校、東京第二十五中學校、東京第二十六中學校、東京第二十七中學校、東京第二十八中學校、東京第二十九中學校、東京第三十中學校、東京第三十一中學校、東京第三十二中學校、東京第三十三中學校、東京第三十四中學校、東京第三十五中學校、東京第三十六中學校、東京第三十七中學校、東京第三十八中學校、東京第三十九中學校、東京第四十中學校、東京第四十一中學校、東京第四十二中學校、東京第四十三中學校、東京第四十四中學校、東京第四十五中學校、東京第四十六中學校、東京第四十七中學校、東京第四十八中學校、東京第四十九中學校、東京第五十中學校、東京第五十一中學校、東京第五十二中學校、東京第五十三中學校、東京第五十四中學校、東京第五十五中學校、東京第五十六中學校、東京第五十七中學校、東京第五十八中學校、東京第五十九中學校、東京第六十中學校、東京第六十一中學校、東京第六十二中學校、東京第六十三中學校、東京第六十四中學校、東京第六十五中學校、東京第六十六中學校、東京第六十七中學校、東京第六十八中學校、東京第六十九中學校、東京第七十中學校、東京第七十一中學校、東京第七十二中學校、東京第七十三中學校、東京第七十四中學校、東京第七十五中學校、東京第七十六中學校、東京第七十七中學校、東京第七十八中學校、東京第七十九中學校、東京第八十中學校、東京第八十一中學校、東京第八十二中學校、東京第八十三中學校、東京第八十四中學校、東京第八十五中學校、東京第八十六中學校、東京第八十七中學校、東京第八十八中學校、東京第八十九中學校、東京第九十中學校、東京第九十一中學校、東京第九十二中學校、東京第九十三中學校、東京第九十四中學校、東京第九十五中學校、東京第九十六中學校、東京第九十七中學校、東京第九十八中學校、東京第九十九中學校、東京第一百中學校、東京第一百一中學校、東京第一百二中學校、東京第一百三中學校、東京第一百四中學校、東京第一百五中學校、東京第一百六中學校、東京第一百七中學校、東京第一百八中學校、東京第一百九中學校、東京第一百十中學校、東京第一百十一中學校、東京第一百十二中學校、東京第一百十三中學校、東京第一百十四中學校、東京第一百十五中學校、東京第一百十六中學校、東京第一百十七中學校、東京第一百十八中學校、東京第一百十九中學校、東京第一百二十中學校、東京第一百二十一中學校、東京第一百二十二中學校、東京第一百二十三中學校、東京第一百二十四中學校、東京第一百二十五中學校、東京第一百二十六中學校、東京第一百二十七中學校、東京第一百二十八中學校、東京第一百二十九中學校、東京第一百三十中學校、東京第一百三十一中學校、東京第一百三十二中學校、東京第一百三十三中學校、東京第一百三十四中學校、東京第一百三十五中學校、東京第一百三十六中學校、東京第一百三十七中學校、東京第一百三十八中學校、東京第一百三十九中學校、東京第一百四十中學校、東京第一百四十一中學校、東京第一百四十二中學校、東京第一百四十三中學校、東京第一百四十四中學校、東京第一百四十五中學校、東京第一百四十六中學校、東京第一百四十七中學校、東京第一百四十八中學校、東京第一百四十九中學校、東京第一百五十中學校、東京第一百五十一中學校、東京第一百五十二中學校、東京第一百五十三中學校、東京第一百五十四中學校、東京第一百五十五中學校、東京第一百五十六中學校、東京第一百五十七中學校、東京第一百五十八中學校、東京第一百五十九中學校、東京第一百六十中學校、東京第一百六十一中學校、東京第一百六十二中學校、東京第一百六十三中學校、東京第一百六十四中學校、東京第一百六十五中學校、東京第一百六十六中學校、東京第一百六十七中學校、東京第一百六十八中學校、東京第一百六十九中學校、東京第一百七十中學校、東京第一百七十一中學校、東京第一百七十二中學校、東京第一百七十三中學校、東京第一百七十四中學校、東京第一百七十五中學校、東京第一百七十六中學校、東京第一百七十七中學校、東京第一百七十八中學校、東京第一百七十九中學校、東京第一百八十中學校、東京第一百八十一中學校、東京第一百八十二中學校、東京第一百八十三中學校、東京第一百八十四中學校、東京第一百八十五中學校、東京第一百八十六中學校、東京第一百八十七中學校、東京第一百八十八中學校、東京第一百八十九中學校、東京第一百九十中學校、東京第一百九十一中學校、東京第一百九十二中學校、東京第一百九十三中學校、東京第一百九十四中學校、東京第一百九十五中學校、東京第一百九十六中學校、東京第一百九十七中學校、東京第一百九十八中學校、東京第一百九十九中學校、東京第二百中學校、東京第二百一中學校、東京第二百二中學校、東京第二百三中學校、東京第二百四中學校、東京第二百五中學校、東京第二百六中學校、東京第二百七中學校、東京第二百八中學校、東京第二百九中學校、東京第二百十中學校、東京第二百十一中學校、東京第二百十二中學校、東京第二百十三中學校、東京第二百十四中學校、東京第二百十五中學校、東京第二百十六中學校、東京第二百十七中學校、東京第二百十八中學校、東京第二百十九中學校、東京第二百二十中學校、東京第二百二十一中學校、東京第二百二十二中學校、東京第二百二十三中學校、東京第二百二十四中學校、東京第二百二十五中學校、東京第二百二十六中學校、東京第二百二十七中學校、東京第二百二十八中學校、東京第二百二十九中學校、東京第二百三十中學校、東京第二百三十一中學校、東京第二百三十二中學校、東京第二百三十三中學校、東京第二百三十四中學校、東京第二百三十五中學校、東京第二百三十六中學校、東京第二百三十七中學校、東京第二百三十八中學校、東京第二百三十九中學校、東京第二百四十中學校、東京第二百四十一中學校、東京第二百四十二中學校、東京第二百四十三中學校、東京第二百四十四中學校、東京第二百四十五中學校、東京第二百四十六中學校、東京第二百四十七中學校、東京第二百四十八中學校、東京第二百四十九中學校、東京第二百五十中學校、東京第二百五十一中學校、東京第二百五十二中學校、東京第二百五十三中學校、東京第二百五十四中學校、東京第二百五十五中學校、東京第二百五十六中學校、東京第二百五十七中學校、東京第二百五十八中學校、東京第二百五十九中學校、東京第二百六十中學校、東京第二百六十一中學校、東京第二百六十二中學校、東京第二百六十三中學校、東京第二百六十四中學校、東京第二百六十五中學校、東京第二百六十六中學校、東京第二百六十七中學校、東京第二百六十八中學校、東京第二百六十九中學校、東京第二百七十中學校、東京第二百七十一中學校、東京第二百七十二中學校、東京第二百七十三中學校、東京第二百七十四中學校、東京第二百七十五中學校、東京第二百七十六中學校、東京第二百七十七中學校、東京第二百七十八中學校、東京第二百七十九中學校、東京第二百八十中學校、東京第二百八十一中學校、東京第二百八十二中學校、東京第二百八十三中學校、東京第二百八十四中學校、東京第二百八十五中學校、東京第二百八十六中學校、東京第二百八十七中學校、東京第二百八十八中學校、東京第二百八十九中學校、東京第二百九十中學校、東京第二百九十一中學校、東京第二百九十二中學校、東京第二百九十三中學校、東京第二百九十四中學校、東京第二百九十五中學校、東京第二百九十六中學校、東京第二百九十七中學校、東京第二百九十八中學校、東京第二百九十九中學校、東京第三百中學校、東京第三百一中學校、東京第三百二中學校、東京第三百三中學校、東京第三百四中學校、東京第三百五中學校、東京第三百六中學校、東京第三百七中學校、東京第三百八中學校、東京第三百九中學校、東京第三百十中學校、東京第三百十一中學校、東京第三百十二中學校、東京第三百十三中學校、東京第三百十四中學校、東京第三百十五中學校、東京第三百十六中學校、東京第三百十七中學校、東京第三百十八中學校、東京第三百十九中學校、東京第三百二十中學校、東京第三百二十一中學校、東京第三百二十二中學校、東京第三百二十三中學校、東京第三百二十四中學校、東京第三百二十五中學校、東京第三百二十六中學校、東京第三百二十七中學校、東京第三百二十八中學校、東京第三百二十九中學校、東京第三百三十中學校、東京第三百三十一中學校、東京第三百三十二中學校、東京第三百三十三中學校、東京第三百三十四中學校、東京第三百三十五中學校、東京第三百三十六中學校、東京第三百三十七中學校、東京第三百三十八中學校、東京第三百三十九中學校、東京第三百四十中學校、東京第三百四十一中學校、東京第三百四十二中學校、東京第三百四十三中學校、東京第三百四十四中學校、東京第三百四十五中學校、東京第三百四十六中學校、東京第三百四十七中學校、東京第三百四十八中學校、東京第三百四十九中學校、東京第三百五十中學校、東京第三百五十一中學校、東京第三百五十二中學校、東京第三百五十三中學校、東京第三百五十四中學校、東京第三百五十五中學校、東京第三百五十六中學校、東京第三百五十七中學校、東京第三百五十八中學校、東京第三百五十九中學校、東京第三百六十中學校、東京第三百六十一中學校、東京第三百六十二中學校、東京第三百六十三中學校、東京第三百六十四中學校、東京第三百六十五中學校、東京第三百六十六中學校、東京第三百六十七中學校、東京第三百六十八中學校、東京第三百六十九中學校、東京第三百七十中學校、東京第三百七十一中學校、東京第三百七十二中學校、東京第三百七十三中學校、東京第三百七十四中學校、東京第三百七十五中學校、東京第三百七十六中學校、東京第三百七十七中學校、東京第三百七十八中學校、東京第三百七十九中學校、東京第三百八十中學校、東京第三百八十一中學校、東京第三百八十二中學校、東京第三百八十三中學校、東京第三百八十四中學校、東京第三百八十五中學校、東京第三百八十六中學校、東京第三百八十七中學校、東京第三百八十八中學校、東京第三百八十九中學校、東京第三百九十中學校、東京第三百九十一中學校、東京第三百九十二中學校、東京第三百九十三中學校、東京第三百九十四中學校、東京第三百九十五中學校、東京第三百九十六中學校、東京第三百九十七中學校、東京第三百九十八中學校、東京第三百九十九中學校、東京第四百中學校、東京第四百一中學校、東京第四百二中學校、東京第四百三中學校、東京第四百四中學校、東京第四百五中學校、東京第四百六中學校、東京第四百七中學校、東京第四百八中學校、東京第四百九中學校、東京第四百十中學校、東京第四百十一中學校、東京第四百十二中學校、東京第四百十三中學校、東京第四百十四中學校、東京第四百十五中學校、東京第四百十六中學校、東京第四百十七中學校、東京第四百十八中學校、東京第四百十九中學校、東京第四百二十中學校、東京第四百二十一中學校、東京第四百二十二中學校、東京第四百二十三中學校、東京第四百二十四中學校、東京第四百二十五中學校、東京第四百二十六中學校、東京第四百二十七中學校、東京第四百二十八中學校、東京第四百二十九中學校、東京第四百三十中學校、東京第四百三十一中學校、東京第四百三十二中學校、東京第四百三十三中學校、東京第四百三十四中學校、東京第四百三十五中學校、東京第四百三十六中學校、東京第四百三十七中學校、東京第四百三十八中學校、東京第四百三十九中學校、東京第四百四十中學校、東京第四百四十一中學校、東京第四百四十二中學校、東京第四百四十三中學校、東京第四百四十四中學校、東京第四百四十五中學校、東京第四百四十六中學校、東京第四百四十七中學校、東京第四百四十八中學校、東京第四百四十九中學校、東京第四百五十中學校、東京第四百五十一中學校、東京第四百五十二中學校、東京第四百五十三中學校、東京第四百五十四中學校、東京第四百五十五中學校、東京第四百五十六中學校、東京第四百五十七中學校、東京第四百五十八中學校、東京第四百五十九中學校、東京第四百六十中學校、東京第四百六十一中學校、東京第四百六十二中學校、東京第四百六十三中學校、東京第四百六十四中學校、東京第四百六十五中學校、東京第四百六十六中學校、東京第四百六十七中學校、東京第四百六十八中學校、東京第四百六十九中學校、東京第四百七十中學校、東京第四百七十一中學校、東京第四百七十二中學校、東京第四百七十三中學校、東京第四百七十四中學校、東京第四百七十五中學校、東京第四百七十六中學校、東京第四百七十七中學校、東京第四百七十八中學校、東京第四百七十九中學校、東京第四百八十中學校、東京第四百八十一中學校、東京第四百八十二中學校、東京第四百八十三中學校、東京第四百八十四中學校、東京第四百八十五中學校、東京第四百八十六中學校、東京第四百八十七中學校、東京第四百八十八中學校、東京第四百八十九中學校、東京第四百九十中學校、東京第四百九十一中學校、東京第四百九十二中學校、東京第四百九十三中學校、東京第四百九十四中學校、東京第四百九十五中學校、東京第四百九十六中學校、東京第四百九十七中學校、東京第四百九十八中學校、東京第四百九十九中學校、東京第五百中學校、東京第五百一中學校、東京第五百二中學校、東京第五百三中學校、東京第五百四中學校、東京第五百五中學校、東京第五百六中學校、東京第五百七中學校、東京第五百八中學校、東京第五百九中學校、東京第五百十中學校、東京第五百十一中學校、東京第五百十二中學校、東京第五百十三中學校、東京第五百十四中學校、東京第五百十五中學校、東京第五百十六中學校、東京第五百十七中學校、東京第五百十八中學校、東京第五百十九中學校、東京第五百二十中學校、東京第五百二十一中學校、東京第五百二十二中學校、東京第五百二十三中學校、東京第五百二十四中學校、東京第五百二十五中學校、東京第五百二十六中學校、東京第五百二十七中學校、東京第五百二十八中學校、東京第五百二十九中學校、東京第五百三十中學校、東京第五百三十一中學校、東京第五百三十二中學校、東京第五百三十三中學校、東京第五百三十四中學校、東京第五百三十五中學校、東京第五百三十六中學校、東京第五百三十七中學校、東京第五百三十八中學校、東京第五百三十九中學校、東京第五百四十中學校、東京第五百四十一中學校、東京第五百四十二中學校、東京第五百四十三中學校、東京第五百四十四中學校、東京第五百四十五中學校、東京第五百四十六中學校、東京第五百四十七中學校、東京第五百四十八中學校、東京第五百四十九中學校、東京第五百五十中學校、東京第五百五十一中學校、東京第五百五十二中學校、東京第五百五十三中學校、東京第五百五十四中學校、東京第五百五十五中學校、東京第五百五十六中學校、東京第五百五十七中學校、東京第五百五十八中學校、東京第五百五十九中學校、東京第六百中學校、東京第六百一中學校、東京第六百二中學校、東京第六百三中學校、東京第六百四中學校、東京第六百五中學校、東京第六百六中學校、東京第六百七中學校、東京第六百八中學校、東京第六百九中學校、東京第六百十中學校、東京第六百十一中學校、東京第六百十二中學校、東京第六百十三中學校、東京第六百十四中學校、東京第六百十五中學校、東京第六百十六中學校、東京第六百十七中學校、東京第六百十八中學校、東京第六百十九中學校、東京第六百二十中學校、東京第六百二十一中學校、東京第六百二十二中學校、東京第六百二十三中學校、東京第六百二十四中學校、東京第六百二十五中學校、東京第六百二十六中學校、東京第六百二十七中學校、東京第六百二十八中學校、東京第六百二十九中學校、東京第六百三十中學校、東京第六百三十一中學校、東京第六百三十二中學校、東京第六百三十三中學校、東京第六百三十四中學校、東京第六百三十五中學校、東京第六百三十六中學校、東京第六百三十七中學校、東京第六百三十八中學校、東京第六百三十九中學校、東京第六百四十中學校、東京第六百四十一中學校、東京第六百四十二中學校、東京第六百四十三中學校、東京第六百四十四中學校、東京第六百四十五中學校、東京第六百四十六中學校、東京第六百四十七中學校、東京第六百四十八中學校、東京第六百四十九中學校、東京第六百五十中學校、東京第六百五十一中學校、東京第六百五十二中學校、東京第六百五十三中學校、東京第六百五十四中學校、東京第六百五十五中學校、東京第六百五十六中學校、東京第六百五十七中學校、東京第六百五十八中學校、東京第六百五十九中學校、東京第七百中學校、東京第七百一中學校、東京第七百二中學校、東京第七百三中學校、東京第七百四中學校、東京第七百五中學校、東京第七百六中學校、東京第七百七中學校、東京第七百八中學校、東京第七百九中學校、東京第七百十中學校、東京第七百十一中學校、東京第七百十二中學校、東京第七百十三中學校、東京第七百十四中學校、東京第七百十五中學校、東京第七百十六中學校、東京第七百十七中學校、東京第七百十八中學校、東京第七百十九中學校、東京第七百二十中學校、東京第七百二十一中學校、東京第七百二十二中學校、東京第七百二十三中學校、東京第七百二十四中學校、東京第七百二十五中學校、東京第七百二十六中學校、東京第七百二十七中學校、東京第七百二十八中學校、東京第七百二十九中學校、東京第七百三十中學校、東京第七百三十一中學校、東京第七百三十二中學校、東京第七百三十三中學校、東京第七百三十四中學校、東京第七百三十五中學校、東京第七百三十六中學校、東京第七百三十七中學校、東京第七百三十八中學校、東京第七百三十九中學校、東京第七百四十中學校、東京第七百四十一中學校、東京第七百四十二中學校、東京第七百四十三中學校、東京第七百四十四中學校、東京第七百四十五中學校、東京第七百四十六中學校、東京第七百四十七中學校、東京第七百四十八中學校、東京第七百四十九中學校、東京第七百五十中學校、東京第七百五十一中學校、東京第七百五十二中學校、東京第七百五十三中學校、東京第七百五十四中學校、東京第七百五十五中學校、東京第七百五十六中學校、東京第七百五十七中學校、東京第七百五十八中學校、東京第七百五十九中學校、東京第八百中學校、東京第八百一中學校、東京第八百二中學校、東京第八百三中學校、東京第八百四中學校、東京第八百五中學校、東京第八百六中學校、東京第八百七中學校、東京第八百八中學校、東京第八百九中學校、東京第八百十中學校、東京第八百十一中學校、東京第八百十二中學校、東京第八百十三中學校、東京第八百十四中學校、東京第八百十五中學校、東京第八百十六中學校、東京第八百十七中學校、東京第八百十八中學校、東京第八百十九中學校、東京第八百二十中學校、東京第八百二十一中學校、東京第八百二十二中學校、東京第八百二十三中學校、東京第八百二十四中學校、東京第八百二十五中學校、東京第八百二十六中學校、東京第八百二十七中學校、東京第八百二十八中學校、東京第八百二十九中學校、東京第八百三十中學校、東京第八百三十一中學校、東京第八百三十二中學校、東京第八百三十三中學校、東京第八百三十四中學校、東京第八百三十五中學校、東京第八百三十六中學校、東京第八百三十七中學校、東京第八百三十八中學校、東京第八百三十九中學校、東京第八百四十中學校、東京第八百四十一中學校、東京第八百四十二中學校、東京第八百四十三中學校、東京第八百四十四中學校、東京第八百四十五中學校、東京第八百四十六中學校、東京第八百四十七中學校、東京第八百四十八中學校、東京第八百四十九中學校、東京第八百五十中學校、東京第八百五十一中學校、東京第八百五十二中學校、東京第八百五十三中學校、東京第八百五十四中學校、東京第八百五十五中學校、東京第八百五十六中學校、東京第八百五十七中學校、東京第八百五十八中學校、東京第八百五十九中學校、東京第九百中學校、東京第九百一中學校、東京第九百二中學校、東京第九百三中學校、東京第九百四中學校、東京第九百五中學校、東京第九百六中學校、東京第九百七中學校、東京第九百八中學校、東京第九百九中學校、東京第九百十中學校、東京第九百十一中學校、東京第九百十二中學校、東京第九百十三中學校、東京第九百十四中學校、東京第九百十五中學校、東京第九百十六中學校、東京第九百十七中學校、東京第九百十八中學校、東京第九百十九中學校、東京第九百二十中學校、東京第九百二十一中學校、東京第九百二十二中學校、東京第九百二十三中學校、東京第九百二十四中學校、東京第九百二十五中學校、東京第九百二十六中學校、東京第九百二十七中學校、東京第九百二十八中學校、東京第九百二十九中學校、東京第九百三十中學校、東京第九百三十一中學校、東京第九百三十二中學校、東京第九百三十三中學校、東京第九百三十四中學校、東京第九百三十五中學校、東京第九百三十六中學校、東京第九百三十七中學校、東京第九百三十八中學校、東京第九百三十九中學校、東京第九百四十中學校、東京第九百四十一中學校、東京第九百四十二中學校、東京第九百四十三中學校、東京第九百四十四中學校、東京第九百四十五中學校、東京第九百四十六中學校、東京第九百四十七中學校、東京第九百四十八中學校、東京第九百四十九中學校、東京第九百五十中學校、東京第九百五十一中學校、東京第九百五十二中學校、東京第九百五十三中學校、東京第九百五十四中學校、東京第九百五十五中學校、東京第九百五十六中學校、東京第九百五十七中學校、東京第九百五十八中學校、東京第九百五十九中學校、東京第十百中學校、東京第十百一中學校、東京第十百二中學校、東京第十百三中學校、東京第十百四中學校、東京第十百五中學校、東京第十百六中學校、東京第十百七中學校、東京第十百八中學校、東京第十百九中學校、東京第十百十中學校、東京第十百十一中學校、東京第十百十二中學校、東京第十百十三中學校、東京第十百十四中學校、東京第十百十五中學校、東京第十百十六中學校、東京第十百十七中學校、東京第十百十八中學校、東京第十百十九中學校、東京第十百二十中學校、東京第十百二十一中學校、東京第十百二十二中學校、東京第十百二十三中學校、東京第十百二十四中學校、東京第十百二十五中學校、東京第十百二十六中學校、東京第十百二十七中學校、東京第十百二十八中學校、東京第十百二十九中學校、東京第十百三十中學校、東京第十百三十一中學校、東京第十百三十二中學校、東京第十百三十三中學校、東京第十百三十四中學校、東京第十百三十五中學校、東京第十百三十六中學校、東京第十百三十七中學校、東京第十百三十八中學校、東京第十百三十九中學校、東京第十百四十中學校、東京第十百四十一中學校、東京第十百四十二中學校、東京第十百四十三中學校、東京第十百四十四中學校、東京第十百四十五中學校、東京第十百四十六中學校、東京第十百四十七中學校、東京第十百四十八中學校、東京第十百四十九中學校、東京第十百五十中學校、東京第十百五十一中學校、東京第十百五十二中學校、東京第十百五十三中學校、東京第十百五十四中學校、東京第十百五十五中學校、東京第十百五十六中學校、東京第十百五十七中學校、東京第十百五十八中學校、東京第十百五十九中學校、東京第十一百中學校、東京第十一百一中學校、東京第十一百二中學校、東京第十一百三中學校、東京第十一百四中學校、東京第十一百五中學校、東京第十一百六中學校、東京第十一百七中學校、東京第十一百八中學校、東京第十一百九中學校、東京第十一百十中學校、東京第十一百十一中學校、東京第十一百十二中學校、東京第十一百十三中學校、東京第十一百十四中學校、東京第十一百十五中學校、東京第十一百十六中學校、東京第十一百十七中學校、東京第十一百十八中學校、東京第十一百十九中學校、東京第十一百二十中學校、東京第十一百二十一中學校、東京第十一百二十二中學校、東京第十一百二十三中學校、東京第十一百二十四中學校、東京第十一百二十五中學校、東京第十一百二十六中學校、東京第十一百二十七中學校、東京第十一百二十八中學校、東京第十一百二十九中學校、東京第十一百三十中學校、東京第十一百三十一中學校、東京第十一百三十二中學校、東京第十一百三十三中學校、東京第十一百三十四中學校、東京第十一百三十五中學校、東京第十一百三十六中學校、東京第十一百三十七中學校、東京第十一百三十八中學校、東京第十一百三十九中學校、東京第十一百四十中學校、東京第十一百四十一中學校、東京第十一百四十二中學校、東京第十一百四十三中學校、東京第十一百四十四中學校、東京第十一百四十五中學校、東京第十一百四十六中學校、東京第十一百四十七中學校、東京第十一百四十八中學校、東京第十一百四十九中學校、東京第十一百五十中學校、東京第十一百五十一中學校、東京第十一百五十二中學校、東京第十一百五十三中學校、東京第十一百五十四中學校、東京第十一百五十五中學校、東京第十一百五十六中學校、東京第十一百五十七中學校、東京第十一百五十八中學校、東京第十一百五十九中學校、東京第十一百六十中學校、東京第十一百六十一中學校、東京第十一百六十二中學校、東京第十一百六十三中學校、東京第十一百六十四中學校、東京第十一百六十五中學校、東京第十一百六十六中學校、東京第十一百六十七中學校、東京第十一百六十八中學校、東京第十一百六十九中學校、東京第十一百七十中學校、東京第十一百七十一中學校、東京第十一百七十二中學校、東京第十一百七十三中學校、東京第十一百七十四中學校、東京第十一百七十五中學校、東京第十一百七十六中學校、東京第十一百七十七中學校、東京第十一百七十八中學校、東京第十一百七十九中學校、東京第十一百八十中學校、東京第十一百八十一中學校、東京第十一百八十二中學校、東京第十一百八十三中學校、東京第十一百八十四中學校、東京第十一百八十五中學校、東京第十一百八十六中學校、東京第十一百八十七中學校、東京第十一百八十八中學校、東京第十一百八十九中學校、東京第十一百九十中學校、東京第十一百九十一中學校、東京第十一百九十二中學校、東京第十一百九十三中學校、東京第十一百九十四中學校、東京第十一百九十五中學校、東京第十一百九十六中學校、東京第十一百九十七中學校、東京第十一百九十八中學校、東京第十一百九十九中學校、東京第十二百中學校、東京第十二百一中學校、東京第十二百二中學校、東京第十二百三中學校、東京第十二百四中學校、東京第十二百五中學校、東京第十二百六中學校、東京第十二百七中學校、東京第十二百八中學校、東京第十二百九中學校、東京第十二百十中學校、東京第十二百十一中學校、東京第十二百十二中學校、東京第十二百十三中學校、東京第十二百十四中學校、東京第十二百十五中學校、東京第十二百十六中學校、東京第十二百十七中學校、東京第十二百十八中學校、東京第十二百十九中學校、東京第十二百二十中學校、東京第十二百二十一中學校、東京第十二百二十二中學校、東京第十二百二十三中學校、東京第十二百二十四中學校、東京第十二百二十五中學校、東京第十二百二十六中學校、東京第十二百二十七中學校、東京第十二百二十八中學校、東京第十二百二十九中學校、東京第十二百三十中學校、東京第十二百三十一中學校、東京第十二百三十二中學校、東京第十二百三十三中學校、東京第十二百三十四中學校、東京第十二百三十五中學校、東京第十二百三十六中學校、東京第十二百三十七中學校、東京第十二百三十八中學校、東京第十二百三十九中學校、東京第十二百四十中學校、東京第十二百四十一中學校、東京第十二百四十二中學校、東京第十二百四十三中學校、東京第十二百四十四中學校、東京第十二百四十五中學校、東京第十二百四十六中學校、東京第十二百四十七中學校、東京第十二百四十八中學校、東京第十二百四十九中學校、東京第十二百五十中學校、東京第十二百五十一中學校、東京第十二百五十二中學校、東京第十二百五十三中學校、東京第十二百五十四中學校、東京第十二百五十五中學校、東京第十二百五十六中學校、東京第十二百五十七中學校、東京第十二百五十八中學校、東京第十二百五十九中學校、東京第十二百六十中學校、東京第十二百六十一中學校、東京第十二百六十二中學校、東京第十二百六十三中學校、東京第十二百六十四中學校、東京第十二百六十五中學校、東京第十二百六十六中學校、東京第十二百六十七中學校、東京第十二百六十八中學校、東京第十二百六十九中學校、東京第十二百七十中學校、東京第十二百七十一中學校、東京第十二百七十二中學校、東京第十二百七十三中學校、東京第十二百七十四中學校、東京第十二百七十五中學校、東京第十二百七十六中學校、東京第十二百七十七中學校、東京第十二百七十八中學校、東京第十二百七十九中學校、東京第十二百八十中學校、東京第十二百八十一中學校、東京第十二百八十二中學校、東京第十二百八十三中學校、東京第十二百八十四中學校、東京第十二百八十五中學校、東京第十二百八十六中學校、東京第十二百八十七中學校、東京第十二百八十八中學校、東京第十二百八十九中學校、東京第十二百九十中學校、東京第十二百九十一中學校、東京第十二百九十二中學校、東京第十二百九十三中學校、東京第十二百九十四中學校、東京第十二百九十五中學校、東京第十二百九十六中學校、東京第十二百九十七中學校、東京第十二百九十八中學校、東京第十二百九十九中學校、東京第十三百中學校、東京第十三百一中學校、東京第十三百二中學校、東京第十三百三中學校、東京第十三百四中學校、東京第十三百五中學校、東京第十三百六中學校、東京第十三百七中學校、東京第十三百八中學校、東京第十三百九中學校、東京第十三百十中學校、東京第十三百十一中學校、東京第十三百十二中學校、東京第十三百十三中學校、東京第十三百十四中學校、東京第十三百十五中學校、東京第十三百十六中學校、東京第十三百十七中學校、東京第十三百十八中學校、東京第十三百十九中學校、東京第十三百二十中學校、東京第十三百二十一中學校、東京第十三百二十二中學校、東京第十三百二十三中學校、東京第十三百二十四中學校、東京第十三百二十五中學校、東京第十三百二十六中學校、東京第十三百二十七中學校、東京第十三百二十八中學校、東京第十三百二十九中學校、東京第十三百三十中學校、東京第十三百三十一中學校、東京第十三百三十二中學校、東京第十三百三十三中學校、東京第十三百三十四中學校、東京第十三百三十五中學校、東京第十三百三十六中學校、東京第十三百三十七中學校、東京第十三百三十八中學校、東京第十三百三十九中學校、東京第十三百四十中學校、東京第十三百四十一中學校、東京第十三百四十二中學校、東京第十三百四十三中學校、東京第十三百四十四中學校、東京第十三百四十五中學校、東京第十三百四十六中學校、東京第十三百四十七中學校、東京第十三百四十八中學校、東京第十三百四十九中學校、東京第十三百五十中學校、東京第十三百五十一中學校、東京第十三百五十二中學校、東京第十三百五十三中學校、東京第十三百五十四中學校、東京第十三百五十五中學校、東京第十三百五十六中學校、東京第十三百五十七中學校、東京第十三百五十八中學校、東京第十三百五十九中學校、東京第十四百中學校、東京第十四百一中學校、東京第十四百二中學校、東京第十四百三中學校、東京第十四百四中學校、東京第十四百五中學校、東京第十四百六中學校、東京第十四百七中學校、東京第十四百八中學校、東京第十四百九中學校、東京第十四百十中學校、東京第十四百十一中學校、東京第十四百十二中學校、東京第十四百十三中學校、東京第十四百十四中學校、東京第十四百十五中學校、東京第十四百十六中學校、東京第十四百十七中學校、東京第十四百十八中學校、東京第十四百十九中學校、東京第十四百二十中學校、東京第十四百二十一中學校、東京第十四百二十二中學校、東京第十四百二十三中學校、東京第十四百二十四中學校、東京第十四百二十五中學校、東京第十四百二十六中學校、東京第十四百二十七中學校、東京第十四百二十八中學校、東京第十四百二十九中學校、東京第十四百三十中學校、東京第十四百三十一中學校、東京第十四百三十二中學校、東京第十四百三十三中學校、東京第十四百三十四中學校、東京第十四百三十五中學校、東京第十四百三十六中學校、東京第十四百三十七中學校、東京第十四百三十八中學校、東京第十四百三十九中學校、東京第十四百四十中學校、東京第十四百四十一中學校、東京第十四百四十二中學校、東京第十四百四十三中學校、東京第十四百四十四中學校、東京第十四百四十五中學校、東京第十四百四十六中學校、東京第十四百四十七中學校、東京第十四百四十八中學校、東京第十四百四十九中學校、東京第十四百五十中學校、東京第十四百五十一中學校、東京第十四百五十二中學校、東京第十四百五十三中學校、東京第十四百五十四中學校、東京第十四百五十五中學校、東京第十四百五十六中學校、東京第十四百五十七中學校、東京第十四百五十八中學校、東京第十四百五十九中學校、東京第十五百中學校、東京第十五百一中學校、東京第十五百二中學校、東京第十五百三中學校、東京第十五百四中學校、東京第十五百五中學校、東京第十五百六中學校、東京第十五百七中學校、東京第十五百八中學校、東京第十五百九中學校、東京第十五百十中學校、東京第十五百十一中學校、東京第十五百十二中學校、東京第十五百十三中學校、東京第十五百十四中學校、東京第十五百十五中學校、東京第十五百十六中學校、東京第十五百十七中學校、東京第十五百十八中學校、東京第十五百十九中學校、東京第十五百二十中學校、東京第十五百二十一中學校、東京第十五百二十二中學校、東京第十五百二十三中學校、東京第十五百二十四中學校、東京第十五百二十五中學校、東京第十五百二十六中學校、東京第十五百二十七中學校、東京第十五百二十八中學校、東京第十五百二十九中學校、東京第十五百三十中學校、東京第十五百三十一中學校、東京第十五百三十二中學校、東京第十五百三十三中學校、東京第十五百三十四中學校、東京第十五百三十五中學校、東京第十五百三十六中學校、東京第十五百三十七中學校、東京第十五百三十八中學校、東京第十五百三十九中學校、東京第十五百四十中學校、東京第十五百四十一中學校、東京第十五百四十二中學校、東京第十五百四十三中學校、東京第十五百四十四中學校、東京第十五百四十五中學校、東京第十五百四十六中學校、東京第十五百四十七中學校、東京第十五百四十八中學校、東京第十五百四十九中學校、東京第十六百中學校、東京第十六百一中學校、東京第十六百二中學校、東京第十六百三中學校、東京第十六百四中學校、東京第十六百五中學校、東京第十六百六中學校、東京第十六百七中學校、東京第十六百八中學校、東京第十六百九中學校、東京第十六百十中學校、東京第十六百十一中學校、東京第十六百十二中學校、東京第十六百十三中學校、東京第十六百十四中學校、東京第十六百十五中學校、東京第十六百十六中學校、東京第十六百十七中學校、東京第十六百十八中學校、東京第十六百十九中學校、東京第十六百二十中學校、東京第十六百二十一中學校、東京第十六百二十二中學校、東京第十六百二十三中學校、東京第十六百二十四中學校、東京第十六百二十五中學校、東京第十六百二十六中學校、東京第十六百二十七中學校、東京第十六百二十八中學校、東京第十六百二十九中學校、東京第十六百三十中學校、東京第十六百三十一中學校、東京第十六百三十二中學校、東京第十六百三十三中學校、東京第十六百三十四中學校、東京第十六百三十五中學校、東京第十六百三十六中學校、東京第十六百三十七中學校、東京第十六百三十八中學校、東京第十六百三十九中學校、東京第十六百四十中學校、東京第十六百四十一中學校、東京第十六百四十二中學校、東京第十六百四十三中學校、東京第十六百四十四中學校、東京第十六百四十五中學校、東京第十六百四十六中學校、東京第十六百四十七中學校、東京第十六百四十八中學校、東京第十六百四十九中學校、東京第十六百五十中學校、東京第十六百五十一中學校、東京第十六百五十二中學校、東京第十六百五十三中學校、東京第十六百五十四中學校、東京第十六百五十五中學校、東京第十六百五十六中學校、東京第十六百五十七中學校、東京第十六百五十八中學校、東京第十六百五十九中學校、東京第十七百中學校、東京第十七百一中學校、東京第十七百二中學校、東京第十七百三中學校、東京第十七百四中學校、東京第十七百五中學校、東京第十七百六中學校、東京第十七百七中學校、東京第十七百八中學校、東京第十七百九中學校、東京第十七百十中學校、東京第十七百十一中學校、東京第十七百十二中學校、東京第十七百十三中學校、東京第十七百十四中學校、東京第十七百十五中學校、東京第十七百十六中學校、東京第十七百十七中學校、東京第十七百十八中學校、東京第十七百十九中學校、東京第十七百二十中學校、東京第十七百二十一中學校、東京第十七百二十二中學校、東京第十七百二十三中學校、東京第十七百二十四中學校、東京第十七百二十五中學校、東京第十七百二十六中學校、東京第十七百二十七中學校、東京第十七百二十八中學校、東京第十七百二十九中學校、東京第十七百三十中學校、東京第十七百三十一中學校、東京第十七百三十二中學校、東京第十七百三十三中學校、東京第十七百三十四中學校、東京第十七百三十五中學校、東京第十七百三十六中學校、東京第十七百三十七中學校、東京第十七百三十八中學校、東京第十七百三十九中學校、東京第十七百四十中學校、東京第十七百四十一中學校、東京第十七百四十二中學校、東京第十七百四十三中學校、東京第十七百四十四中學校、東京第十七百四十五中學校、東京第十七百四十六中學校、東京第十七百四十七中學校、東京第十七百四十八中學校、東京第十七百四十九中學校、東京第十七百五十中學校、東京第十七百五十一中學校、東

臺日・臺灣條合版

公益率先の範！

臺中州米穀配信組合が率先

割戻金四萬餘圓寄附

【臺中電話】臺中州米穀配給組合にては十日午後三時から組合事務所に於て臨時總會を開催し、昭和十四年度二期米穀配給割戻金、及び利益金處分案を附議したが、利益金處分案は十六萬九千百六十四圓、其の内二十二萬圓を國防獻金として寄附する事に決し、殘額四萬餘圓は組合員に割戻す事に決した

漁村も新體制

無斷養魚地二百甲を統制し

東石漁組で積極經營

【朴電話】漁業も新體制に協力臺南州東石郡東石漁業組合にては從來無斷にて二百餘の養魚地は總て組合の經營に歸せしめ、之れが管理は組合員中より適任者を選び之れに當らしめ、又養魚地の使用料は一甲に付一圓五十錢を徴收し、之れを組合の經費に充當する事に決し、既に